

Museo della Permanente

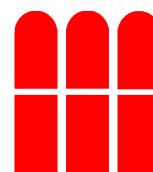

Società
per le Belle Arti
ed Esposizione Permanente
Via Filippo Turati 34
20121 Milano
Tel. 02 6599803-6551445
Fax 02 6590840

Laboratori didattici per i bambini

Domeniche: 15 -22- 29 gennaio e 5 febbraio 2012, alle ore 11.00

Da Bacon ai Beatles

**Nuove immagini in Europa negli anni del rock
a cura di Chiara Gatti e Michele Tavola**

la prima mostra con la colonna sonora!

a cura di Storyville

16 novembre 2011 – 12 febbraio 2012

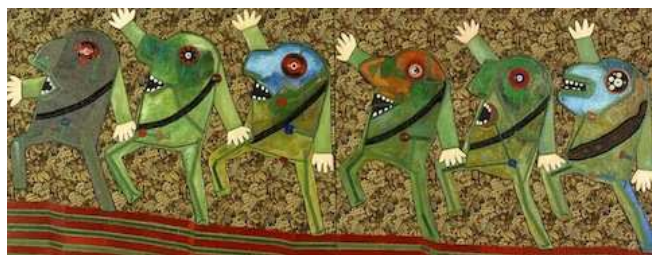

Durante il percorso didattico i genitori potranno visitare la mostra con le cuffie audioguida incluse nel costo del biglietto d'ingresso: € 6,00 intero; € 4 ridotto

In occasione della mostra **"Da Bacon ai Beatles. Nuove immagini in Europa negli anni del rock"** – che ripercorre attraverso una sessantina di capolavori l'opera dei maestri della figurazione europea degli anni cinquanta e sessanta – il **Museo della Permanente di Milano** il **15, 22, 29 gennaio** e il **5 febbraio 2012** organizza dei laboratori didattici e creativi per bambini dai 4 agli 11 anni. L'intento è quello di fornire ai bambini in età scolare un percorso guidato all'interno delle forme e delle suggestioni artistiche attraverso una sperimentazione del tutto libera e personale stimolata *dall'arte tattile* come strumento di gioco e curiosità.

La visita guidata alle opere in mostra permetterà di scegliere dei percorsi didattici che spaziano dalla raffigurazione libera rivolta ai bambini da 4 a 7 anni fino all'autoritratto e al libro d'artista più adatto ai ragazzi da 8 a 11 anni. Nel laboratorio a seguire l'utilizzo di carta, giornali-riviste, cartoncini e diversi materiali, anche di scarto (come cotone, garze, stoffa, bottoni, passamaneria), consentirà loro di creare dei divertenti collage. Le tecniche e le regole sono ispirate dalle stesse opere d'arte viste in mostra che daranno modo di sperimentare la tecnica più adatta alla loro indole. Al termine del laboratorio sarà allestita una "mostra" conclusiva durante la quale verranno consegnati un attestato di partecipazione e una divertente cartellina contenente gli elaborati realizzati dai bambini.

Nelle date: 15, 22, 29 gennaio e 5 febbraio 2012

Prenotazione obbligatoria Palazzo della Permanente: tel 02- 6551445 | lunedì - sabato 10.00-13.00 e 14.30-18.30.

Punto d'incontro: atrio ingresso Museo della Permanente, via Turati 34, Milano | presentarsi 10 minuti prima dell'inizio della visita

Durata: 90 min. circa

Biglietto ingresso mostra con audioguida: ingresso alla mostra € 4,00 ridotto bambini; € 6,00 intero

Costo laboratorio: a bambino € 5,00 con visita guidata alla mostra (max 20 bambini)

Palazzo della Permanente via Filippo Turati 34, Milano.

Orari di apertura del Museo: da martedì a venerdì 10.00-13.00 e 14.30-18.30; sabato, domenica e festivi 10.00-18.30; chiuso tutti i lunedì, il 24, 25, 26 e 31 dicembre 2011, 1 gennaio 2012