

A.Ge. Associazione Italiana Genitori
A.Ge.S.C. Associazione Genitori Scuole
Cattoliche
ACLI Associazione Cristiana Lavoratori
Italiani
Ai.Bi. Associazione Amici Dei Bambini
AIART Associazione Spettatori
Alleanza Cattolica
Associazione La Bottega dell'Orefice
Associazione Comunità e Famiglia
Associazione dei Cooperatori Salesiani
Associazione Familiare Nova Cana
Associazione Il Melograno
C.I.F. Centro Italiano Femminile
C.L.O.M.B. Centro Lombardo Metodo
Billings
FAES Famiglia e Società Centri
Scolastici
Associazione Nazionale Famiglie
Numerose
Famiglie Nuove
Famiglie per l'accoglienza
Famiglie Separate Cristiane
Fe.L.Ce.A.F. Federazione Lombarda
Centri Assistenza Famiglia
FEDERVITA Federazione Centri Aiuto
alla Vita e Movimenti per la Vita della
Lombardia
Incontro Matrimoniale
Istituto Pro Famiglia
M.C.L. Movimento Cristiano Lavoratori
MO.I.CA. Movimento Italiano
Casalinghe

OEFFE - Centri Formazione e
orientamento familiare
Ordine Francese Secolare
Nuove Onde
SIDEF Sindacato delle Famiglie
UCIPEM Unione Consulenti Italiani
Prematrimoniali e Matrimoniali
FORUM PROVINCIALE di Como
FORUM PROVINCIALE di Brescia
FORUM PROVINCIALE di Mantova
FORUM PROVINCIALE di Varese
FORUM PROVINCIALE di Cremona
FORUM PROVINCIALE di Lodi
FORUM PROVINCIALE di Milano
FORUM PROVINCIALE di Bergamo
COORDINAMENTO PROVINCIALE di
Lecco

Forum delle
Associazioni
Familiari
della Lombardia
Via M. Melloni, 27
20129 Milano

Tel 02.45490386
Fax 02.70006349
Cel 349.8473776

e-mail
forumfamiglie.lombardia@gmail.it



Morfox09 faber-imaginae.blogspot.com



GIORNATA INTERNAZIONALE
DELLA FAMIGLIA 2009

FAMIGLIA E FEDERALISMO FISCALE

LA SFIDA DELLA SUSSIDIARIETÀ

SABATO 9 MAGGIO

ORE 9,45-12,45

SALA DELLE COLONNE
PALAZZO GIURECONSULTI

PIAZZA MERCANTI, 2
MILANO

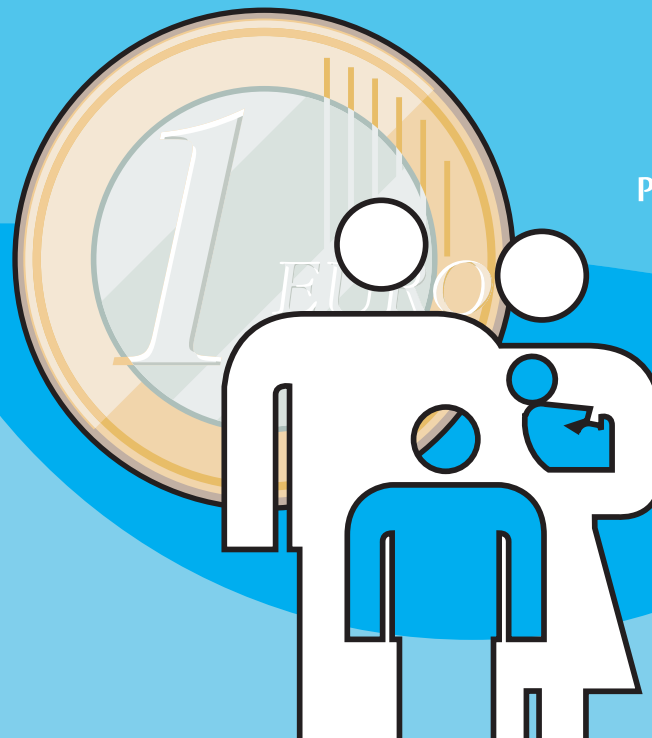

Regione Lombardia

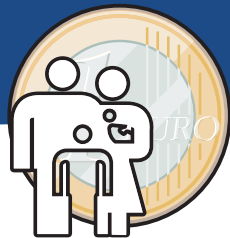

Le trasformazioni epocali del nostro tempo coinvolgono e quasi trascinano via uno dei concetti cardine elaborati dalla scienza politica e giuridica moderna: l'idea di sovranità.

L'incontro vuole mettere a tema non solo il concetto di sovranità della persona, ma in particolare il concetto di famiglia come società sovrana, che viene prima dello Stato e del mercato e come tale gode di diritti sociali propri anche in relazione al concorso alla spesa pubblica.

In quest'ottica, il principio di sussidiarietà, viene individuato come l'unico idoneo a riaffermare la sovranità della famiglia come soggetto sociale anche in campo fiscale implicando, ad esempio, la precedenza del risparmio fiscale (deduzioni – detrazioni) rispetto all'assistenza pubblica (assegni familiari). Non togliere al contribuente-padrefamiglia, attraverso l'imposizione fiscale, le risorse indispensabili al mantenimento di ciascun familiare a carico, gli riconosce un ben diverso grado di sovranità, rispetto al ricevere da parte delle istituzioni provvidenze varie.

Le risorse ricevute dallo Stato non consentono, nell'uso delle stesse, lo stesso grado di libertà, delle risorse autonomamente guadagnate; è un modo per trasformare un cittadino, che senza un'ingiusta imposizione fiscale disporrebbe di risorse proprie, in un assistito. La possibilità dell'autosostentamento è prioritaria rispetto all'assistenzialismo statale.

Il sistema fiscale italiano da un lato, in coerenza con il dettato costituzionale, assume in linea di principio che i costi per il mantenimento dei figli a carico devono essere riconosciuti; dall'altro nel fissare la misura delle detrazioni sembra voler disincentivare le famiglie a generarli e farsi carico del loro mantenimento.

Quasi completamente trascurata è l'esigenza di equità orizzontale, nonostante la Carta costituzionale sottolinei la rilevanza sociale ed economica delle funzioni della famiglia. A differenza di quanto avviene in gran parte dei paesi europei, in Italia il sistema fiscale sembra ritenere che la capacità contributiva della famiglia sia influenzata in misura irrilevante dalla presenza dei figli a carico.

Il disegno di legge sul federalismo fiscale, basandosi sul superamento dei trasferimenti statali a Regioni ed Enti locali e sulla loro conseguente fiscalizzazione, cioè la loro trasformazione in autonomia finanziaria, apre la possibilità sia a livello di fiscalità regionale che locale, del riconoscimento dei carichi familiari. Oggi questa possibilità è sostanzialmente preclusa, ad esempio, riguardo all'addizionale regionale all'Irpef. A favore di questa nuova considerazione delle politiche familiari depongono alcune previsioni del disegno di legge in questioni, come quella che prevede, da parte della nuova fiscalità regionale e locale, il vincolo a valorizzare la sussidiarietà orizzontale, principio che vale a favore innanzitutto della famiglia, prima cellula della sussidiarietà.

E' chiaro che a questo punto la battaglia per il riconoscimento dei carichi di famiglia sarà condotta non solo sull'asse della fiscalità nazionale, in vista della prossima Finanziaria, ma anche sull'asse della fiscalità regionale e locale.

PROGRAMMA DEI LAVORI

- ore 9,45 Apertura dei lavori: introduce e modera Ernesto Mainardi, Presidente Forum Lombardia
- ore 10,00 Intervento Giulio Boscagli, assessore Famiglia e solidarietà sociale della Regione Lombardia - "Famiglia in Lombardia: sussidiarietà e politiche di sostegno"
- ore 10,30 Luca Antonini, docente di Diritto Costituzionale Università di Padova - "Federalismo fiscale e una nuova politica a favore della famiglia"
- ore 11,15 Paola Soave, vicepresidente Forum nazionale - "Attese e proposte delle famiglie"
- ore 11,45 Roberto Formigoni, Governatore Regione Lombardia (invitato) - "Quale federalismo fiscale in Lombardia per promuovere la famiglia"
- ore 12,15 Dibattito
- ore 12,45 Conclusione dei lavori
Buffet-aperitivo.