

Biciclettata del 25 Maggio 2008

“ PERCORSO OVEST “ di 20 Km. circa

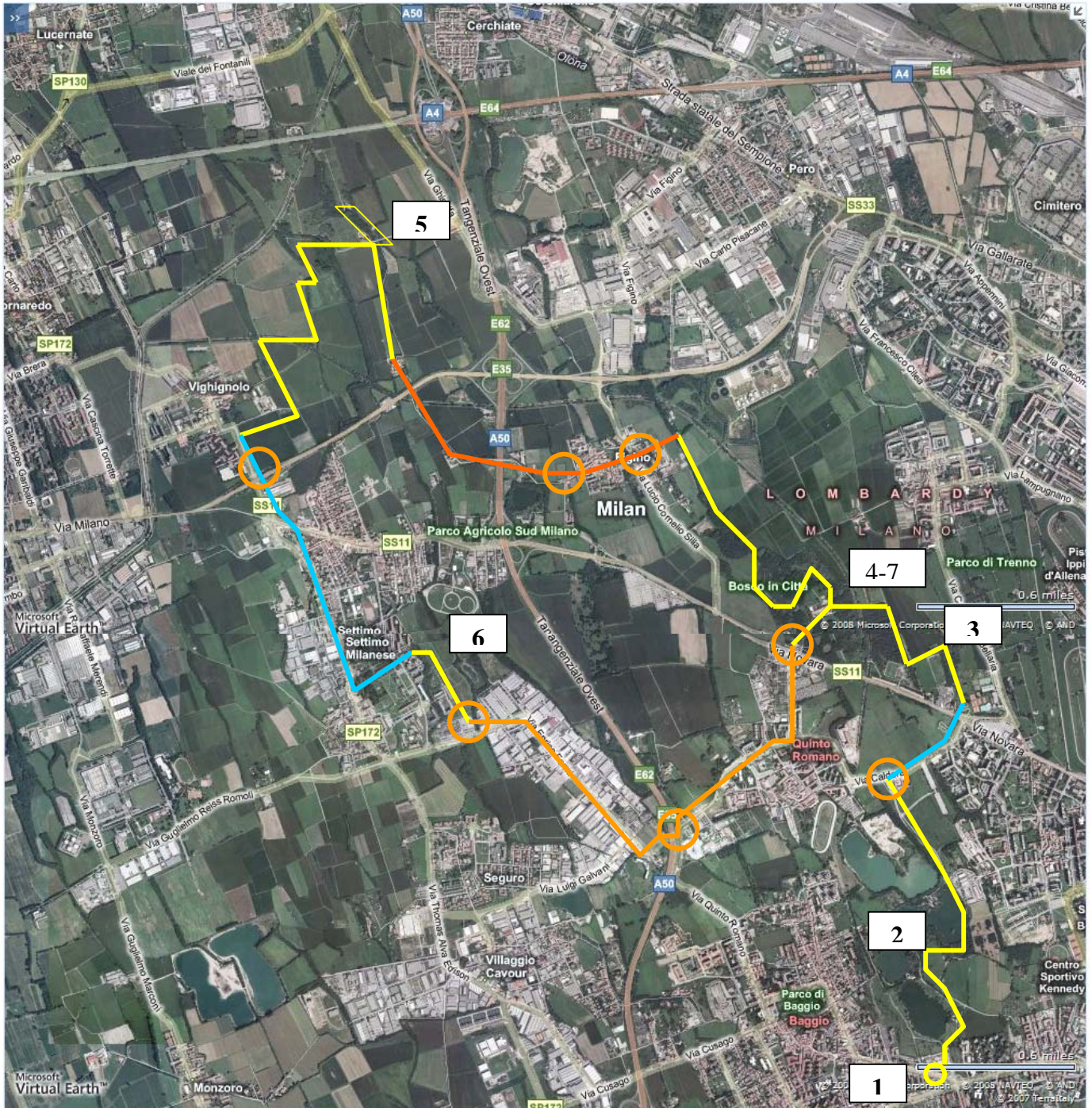

- Strada sterrata
- Strada asfaltata
- Pista ciclabile
- Incroci stradali da presidiare

- | | |
|-----------------------------|----------|
| 1 - Partenza da via Cancano | h. 10,00 |
| 2 – Area Naturalistica | h. 10,45 |
| 3 – Campo di Papaveri | h. 11,15 |
| 4 – Boscoincittà | h. 12,00 |
| 5 – Parco dei Fontanili | h. 13,00 |
| 6 – Bosco della Giretta | h. 16,30 |
| 7 – Arrivo a Boscoincittà | h. 17,30 |